

# BLOQUE D3

PLANTA PRIMERA VIVIENDA B

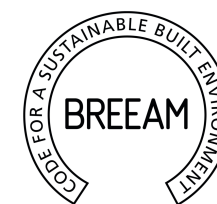

# MONTE A LANZADA

SANXENXO



## BLOQUE D3 VIVIENDA 1ºB

|                                    |                  |
|------------------------------------|------------------|
| HABITACIONES                       | 3                |
| BAÑOS                              | 2                |
| APARCAMIENTO                       | 1                |
| TRASTERO                           | 1                |
| <b>SUPERFICIE CONSTRUIDA TOTAL</b> | <b>176,53 m²</b> |

### SUPERFICIES APROXIMADAS

|                    |          |
|--------------------|----------|
| Salón-Cocina       | 34,50 m² |
| Recibidor          | 6,20 m²  |
| Pasillo            | 3,00 m²  |
| Dormitorio Ppal    | 14,80 m² |
| Dormitorio 02      | 9,80 m²  |
| Dormitorio 03      | 11,70 m² |
| Baño Ppal          | 5,00 m²  |
| Aseo               | 3,20 m²  |
| Lavadero-Tendedero | 4,70 m²  |
| Jardín 01          | 28,80 m² |
| Jardín 02          | 3,60 m²  |
| Terraza            | 32,10 m² |

|   |                 |
|---|-----------------|
| <b>Superficie útil interior (Viv.)</b>        | <b>92,90 m²</b> |
| <b>Superficie útil exterior (Terr./Jard.)</b> | <b>64,50 m²</b> |

|  |                  |
|--|------------------|
| <b>Superficie construida cerrada (Viv.)</b>        | <b>108,42 m²</b> |
| <b>Superficie construida abierta (Terr./Jard.)</b> | <b>68,10 m²</b>  |

|   |                  |
|---|------------------|
| <b>Superficie construida cerrada</b>                        | <b>131,02 m²</b> |
| <small>Incluida parte proporcional de zonas comunes</small> |                  |

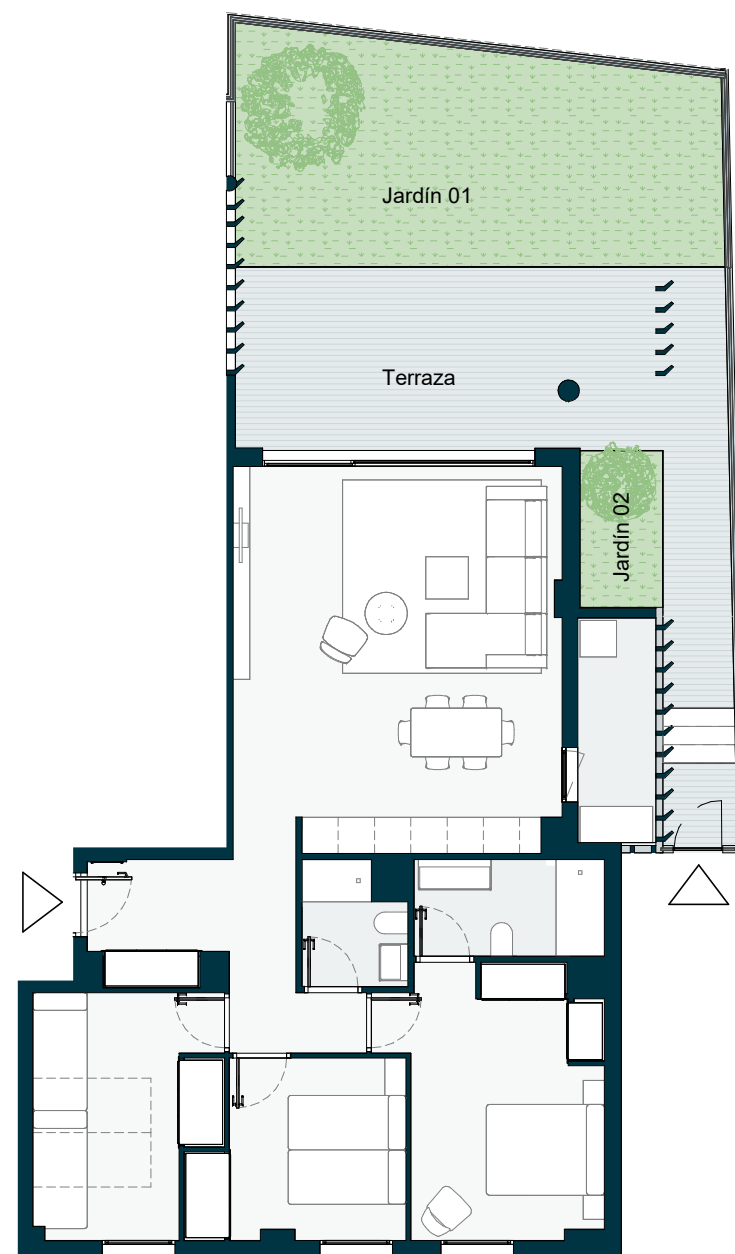

PLANTA DE VIVIENDA

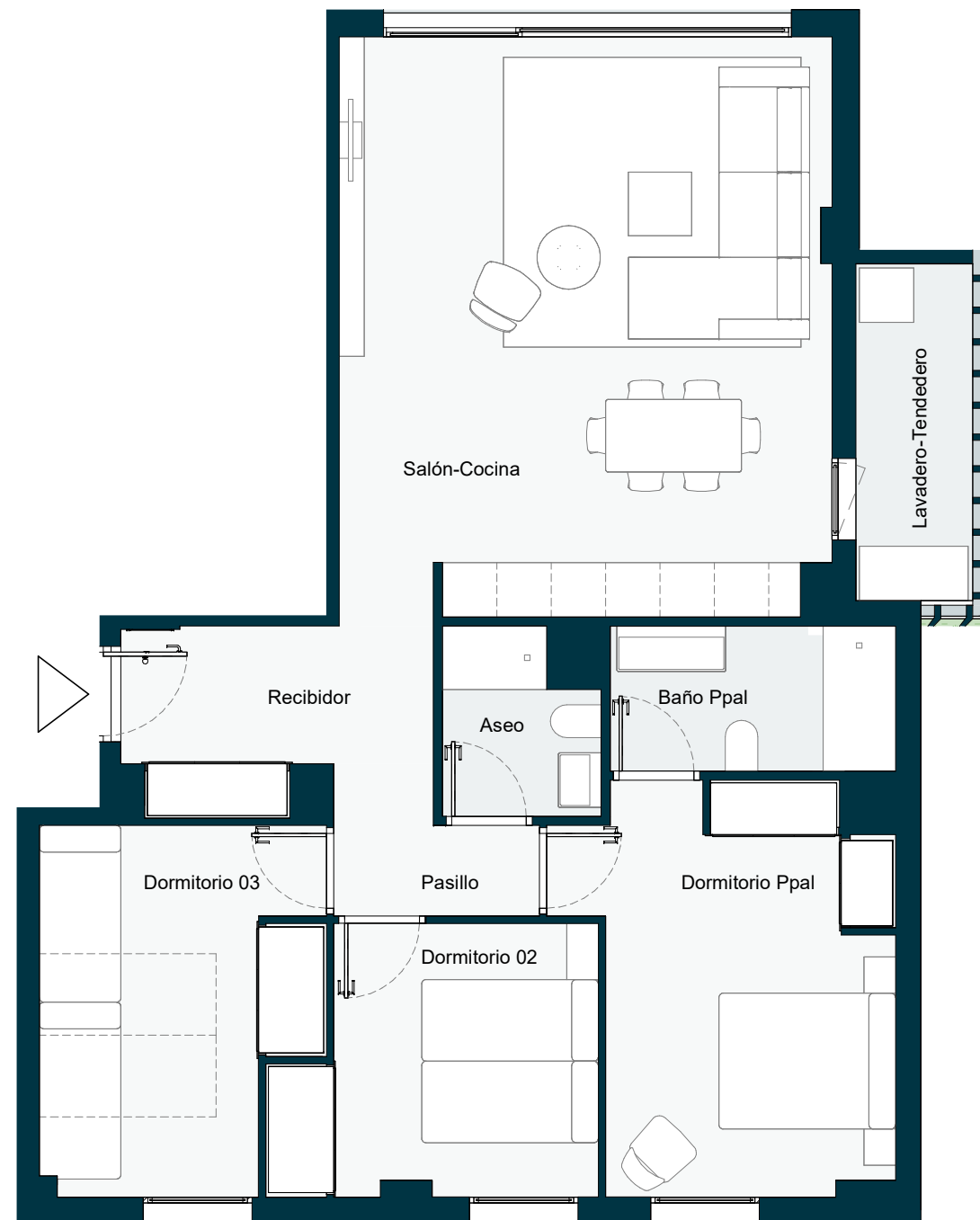
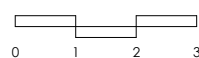

PLANTA DE VIVIENDA INTERIOR

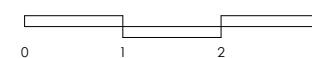

Planos comerciales en fase de precomercialización. Los presentes planos comerciales son provisionales y meramente orientativos. La Sociedad promotora se reserva el derecho a efectuar durante el transcurso de la ejecución de las obras, las modificaciones necesarias por exigencias de orden técnico, jurídico o comercial, o por falta de stock, sin que esto implique un menosprecio en el nivel global de las calidades. Las superficies son aproximadas y susceptibles de cambios por exigencias técnicas. Las superficies definitivas serán las que resulten de la ejecución de la obra. Las dimensiones de los armarios empotrados, en su caso, se adaptarán a las obras con medidas normalizadas del fabricante. Este plano anula cualquier otro emitido con anterioridad. El mobiliario y la vegetación, tiene únicamente efecto decorativo y no están incluidos.

FECHA 08.04.25 Versión 04